

APPROCHE A VUE

Visual approach

Ouvert à la CAP
Public Air Traffic

01 ARCACHON LA TESTE DE BUCH LFCH

03 07 10

Non WGS-84
ALT en ft
ALT AD : 49 (2 hPa)



LAT : 44 35 55 N
LONG : 001 06 53 W
DEC 3° W (00)

APP : NIL
TWR : NIL

AFIS : ARCACHON Information 118.75

En l'absence d'organisme ATS, A/A en FR seulement

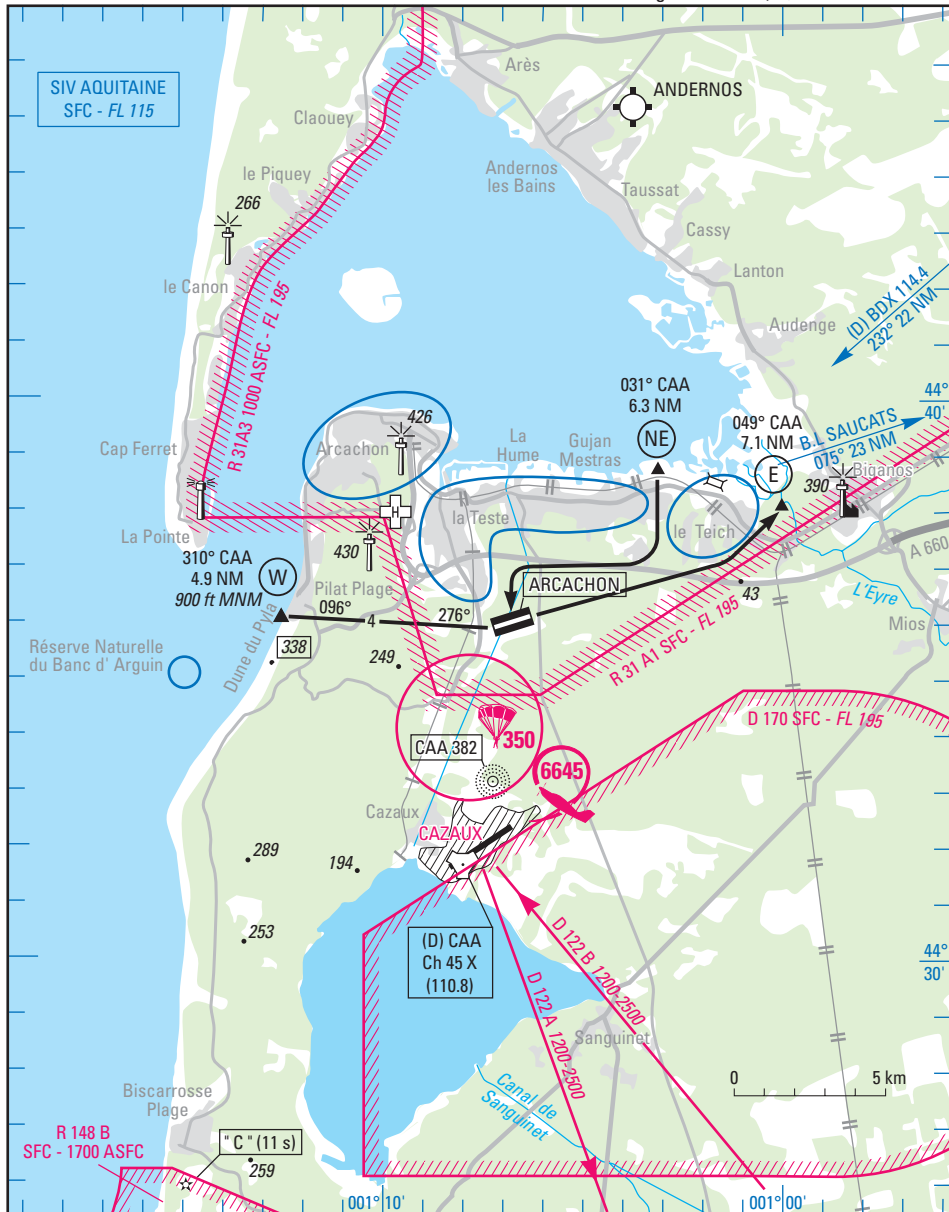

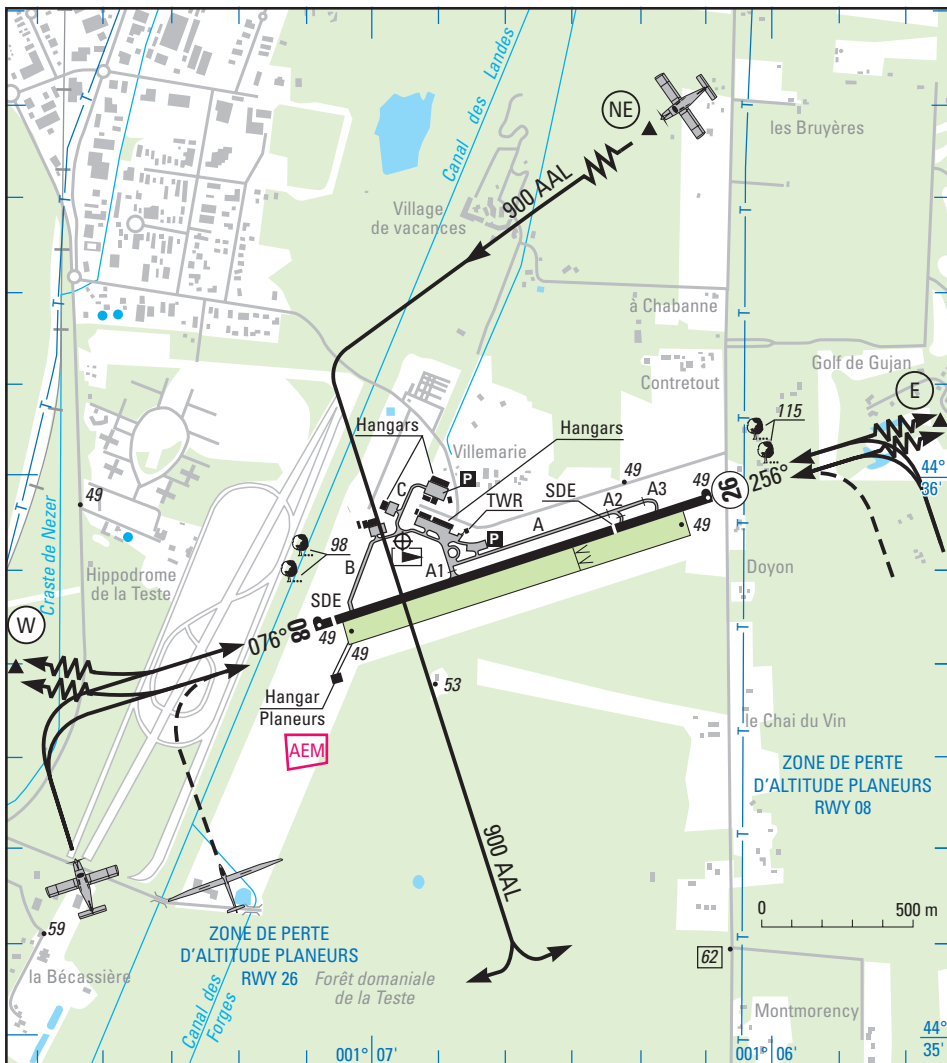

RWY	QFU	Dimensions Dimension	Nature Surface	Résistance Strength	TODA	ASDA	LDA
08 26	076 256	1400 x 20	Revêtue Paved	6 TRSI	1400 1400	1400 1400	1300 1000
08 26	076 256	1180 x 80	Non revêtue Unpaved	-	1180 1180	1180 1180	1180 800

Aides lumineuses : RWY 08/26 BI.

Lighting aids : RWY 08/26 BI.

Consignes particulières / Particular instructions

AD interdit aux ACFT sans radio. Inutilisable hors RWY et TWY.

Utilisation simultanée des deux pistes interdite.

AD susceptible d'être envahi en quelques minutes par la brume de mer.

Tout TKOF ou LDG d'ACFT est suspendu si un ACFT est immobilisé sur la piste non revêtue à moins d'une demi largeur de la limite commune.

Activité de la zone LF-R31A, annoncée par :

ARCACHON info 118,75

CAZAUX APP 119,6

AQUITAINE Info 120,575

- Éviter le survol des zones urbanisées figurant sur la carte approche à vue.

- ARR par le point NE à 900 ft AAL, ou, après accord de CAZAUX APP si zone LF-R31 active, par le point W.

- DEP par le point E à 900 ft, ou, après accord CAZAUX APP si zone LF-R31A active, par le point W.

- Interdiction de s'éloigner vers le Sud à plus de 2 km..

- Le survol de la réserve naturelle du banc d'Arguin est interdit au dessous de 1000 ft ASFC.

- Voltige sur AD (activité 6650) : 3000 AMSL/FL100. SR-SS PPR CAZAUX APP pendant activité LF-R31A.

- Voltige le Teich Taures (activité 6645) : 1500 ASFC/5500 ASFC. SR-SS PPR CAZAUX APP pendant activité LF-R31A.

- Parachutages (activité 350) FL 130. SR-SS PPR CAZAUX APP pendant activité LF-R31A.

- AEM HJ 330 ft AAL.

Prohibited to ACFT without radio. Unusable outside RWY and TWY

Simultaneous use of both RWY prohibited.

AD likely covered by sea haze in few minutes.

All TKOF or LDG is suspended if an ACFT is immobilized on the non-coated RWY at less than a half width of the common limit.

Area LF-R31A activity announced by:

ARCACHON info 118,75

CAZAUX APP 119,6

AQUITAINE Info 120,575

- Avoid overfly of built up areas mentioned on visual approach chart.

- ARR via NE reporting point at 900 AAL, or, under CAZAUX APP agreement in the event of LF-R31 is active via W reporting point.

- DEP via E reporting point at 900 AAL, or, under CAZAUX agreement in the event of LF-R31 is active via W reporting point.

- Flying Southwards more than 2 km far is prohibited.

- Overflying of "banc d'Arguin" nature reserve is prohibited below 1000 ft ASFC.

- Aerobatics over AD (NR 6650): 3000 AMSL/FL100. SR-SS PPR CAZAUX APP during LF-R 31A activity.

- Aerobatics at "le Teich Taures" (NR 6645): 1500 ASFC/5500 ASFC. SR-SS PPR CAZAUX APP during LF-R 31A activity.

- PJE (NR 350) FL 130. SR-SS PPR CAZAUX APP during LF-R31A activity.

- Flying model activity HJ 330 ft AAL.

04 ARCACHON LA TESTE DE BUCH LFCH

03 09 04

Informations diverses / *Miscellaneous*

1 - Situation : 4.5 km SE d'ARCACHON (33 - GIRONDE).

2 - ATS : AFIS du 01/04 au 30/09 : LUN-VEN : 0700-1000, 1215-1700.
SAM, DIM et JF : 0700-1030, 1145-1700

du 01/10 au 31/03 : LUN-VEN 0700-1000, 1215-1500
SAM, DIM et JF 0700-1030, 1145-1500
HIV + 1 HR

Directeur AD ☎ 05 56 54 72 81 - FAX : 05 57 15 18 61
AFIS ☎ 05 56 54 72 80 - FAX : 05 56 54 74 12

3 - VFR de nuit : homologué avec limitations (réservé aux pilotes autorisés par la DAC/SO)

4 - Gestionnaire : Communauté d'Agglomérations du Bassin d'Arcachon (COBAS)
2, Allée d'Espagne
33120 ARCACHON
☎ 05 56 22 33 44 - FAX : 05 56 22 33 49.

5 - District aéronautique : AQUITAINE

6 - BDP/BIA : BRIA de rattachement : BORDEAUX (voir GEN).

7 - RSFTA : station tributaire de LFBD.

8 - MET : VFR : Voir GEN VAC
IFR : Voir GEN IAC
Station : NIL.

9 - Douanes : NIL

10 - AVT : Carburant 100LL JET A1 - Lubrifiants : 80 - 80 D - 100 - 100 D.
0700 - 0930, 1200 - 1500.
HIV : + 1 HR
Carte crédit TOTAL, Bons MIL 19 ou SFACT, paiement comptant, chèque ou carte bancaire.

11 - SSIS : Catégorie 1 - Niveau 1.

12 - Hangars pour ACFT de passage : NIL.

13 - Réparations : Sud-Ouest Aviation Maintenance ☎/FAX : 05 56 54 77 94.

14 - ACB : Aéro-club du Bassin d'Arcachon ☎ 05 56 54 72 88
Les planeurs du Bassin d'Arcachon ☎ 05 56 54 15 14
Centre École de Parachutisme Sportif du Bassin d'Arcachon ☎ 05 56 54 73 11
École de pilotage ENVOL 2001 ☎ 05 56 54 75 42
Association des Ailes d'Aquitaine ☎ 06 82 05 30 97